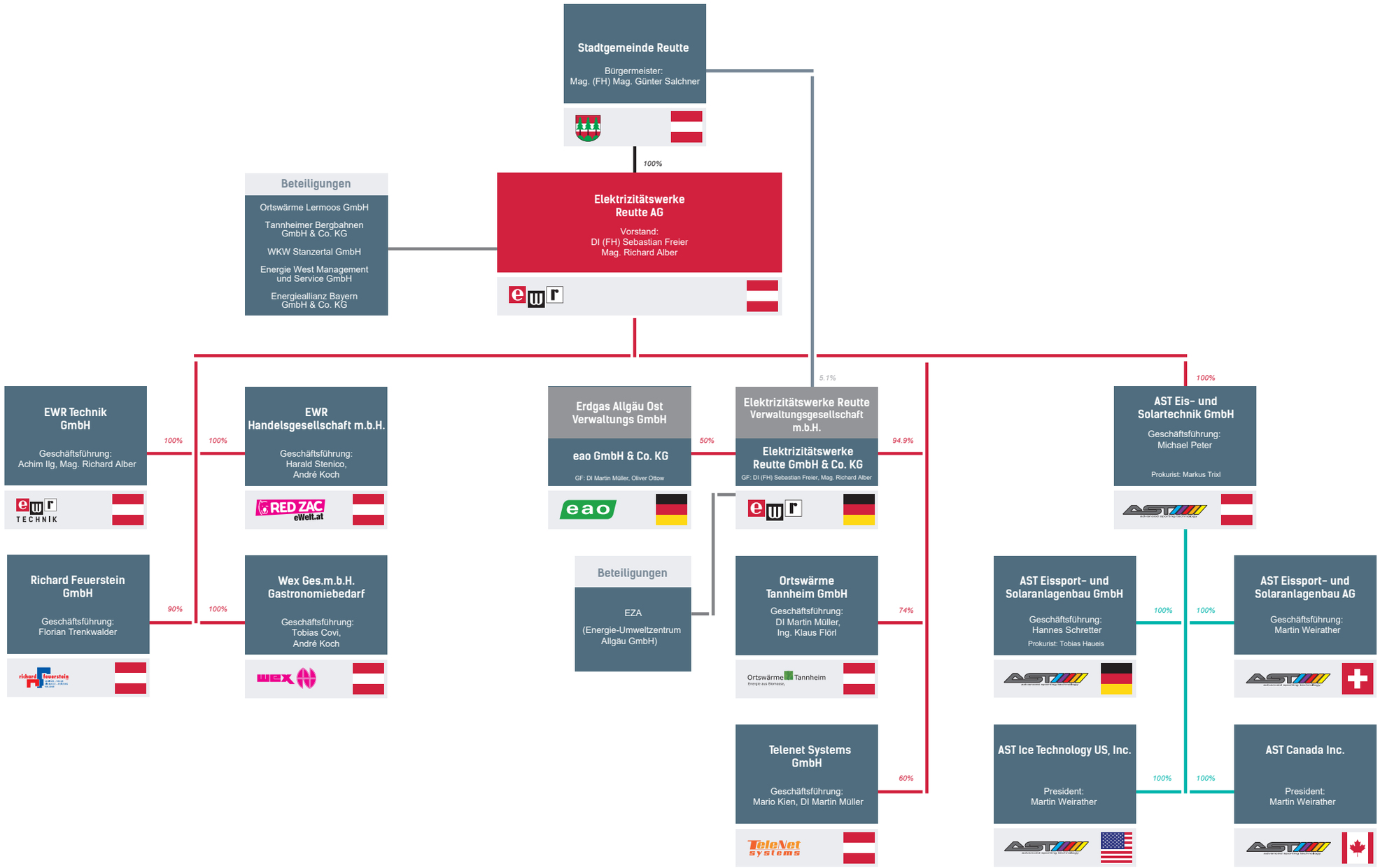
Stadtgemeinde Reutte
Bürgermeister:
Mag. (FH) Mag. Günter Salchner
100%
Beteiligungen
Ortswärme Lermoos GmbH
Tannheimer Bergbahnen GmbH & Co. KG
WKW Stanzertal GmbH
Energie West Management und Service GmbH
Energieallianz Bayern GmbH & Co. KG
Elektrizitätswerke Reutte AG
Vorstand:
DI (FH) Sebastian Freier
Mag. Richard Alber
5.1%
100%
EWR Technik GmbH
Geschäftsführung:
Achim Ilg, Mag. Richard Alber
100%
100%
EWR Handelsgesellschaft m.b.H.
Geschäftsführung:
Harald Stenico,
André Koch
Erdgas Allgäu Ost Verwaltungs GmbH
eao GmbH & Co. KG
GF: DI Martin Müller, Oliver Ottow
50%
Elektrizitätswerke Reutte Verwaltungsgesellschaft m.b.H.
Elektrizitätswerke Reutte GmbH & Co. KG
GF: DI (FH) Sebastian Freier, Mag. Richard Alber
94.9%
AST Eis- und Solartechnik GmbH
Geschäftsführung:
Michael Peter
Prokurist: Markus Trixl
Richard Feuerstein GmbH
Geschäftsführung:
Florian Trenkwalder
90%
100%
Wex Ges.m.b.H. Gastronomiebedarf
Geschäftsführung:
Tobias Covi,
André Koch
Beteiligungen
EZA
(Energie-Umweltzentrum Allgäu GmbH)
Ortswärme Tannheim GmbH
Geschäftsführung:
DI Martin Müller,
Ing. Klaus Flörl
74%
Telenet Systems GmbH
Geschäftsführung:
Mario Kien, DI Martin Müller
60%
AST Eissport- und Solaranlagenbau GmbH
Geschäftsführung:
Hannes Schretter
Prokurist: Tobias Haueis
100%
100%
AST Eissport- und Solaranlagenbau AG
Geschäftsführung:
Martin Weirather
AST Ice Technology US, Inc.
President:
Martin Weirather
100%
100%
AST Canada Inc.
President:
Martin Weirather